



# PUG Taranto

piano urbanistico generale

LR n. 20 del 27.07.2001 - Norme generali di governo ed uso del territorio

## Sindaco

dott. Rinaldo Melucci

## RUP e Coordinamento generale

ing. Simona SASSO

## Direttore Esecuzione del Contratto

ing. Alessandro ZITO

## Ufficio di Piano

Direzione Pianificazione Urbanistica

*arch. Giuseppe CITO*

*arch. Claudia GRANIGLIA*

*arch. Federica MITRANGOLO*

*ing. Marinella SPANÒ*

*ing. Alessandro SANGERMANO*

*ing. Antonio ANGELINI*

*geom. Giuseppe FONTANELLA*

*geom. Germano BRIGANTI*

*geom. Angelo SALEMME*

*geom. Cosimo DE PACE*

*geom. Pietro MICELI*

*dott. Angelo SEMIDAI*

*dott.ssa Alessandra DE PASQUALE*

*sig.ra Stefania CAPUTO*

Direzione Lavori Pubblici

*arch. Mariana RECCHIA*

Direzione Polizia Locale

*arch. Rossella Anna SUMMA*

*ing. Davide PALEMBURGI*

Direzione Patrimonio

*arch. Clorinda GARRAFA*

## RTP Karrer+12

prof. arch. Francesco KARRER

ing. Claudio CONVERSANO

arch. Elisa CONVERSANO

Ing. Lorenzo CONVERSANO

Arch. Massimo PADRONE

arch. Mario Francesco ROMANDINI

arch. Roberto LA GIOIA

geol. Giuseppe MASILLO

dott. agr. Gianrocco DE MARINIS

(con dott. agr. Orazio Antonio STASI)

dott. archeol. Giacomo D'ELIA

ing. Michele BUNGARO

avv. Giuseppe DURANO

arch. Gianluca ANDREASSI

## ADEGUAMENTO PPTR

STRUTTURA ECOSISTEMICA E AMBIENTALE

Febbraio 2024



PREMESSA

SCHEDA AREE BOSCHIVE 01 .....	4
SCHEDA AREE BOSCHIVE 02 .....	5
SCHEDA AREE BOSCHIVE 03 .....	6
SCHEDA AREE BOSCHIVE 04 .....	7
SCHEDA AREE BOSCHIVE 05 .....	8
SCHEDA AREE BOSCHIVE 06 .....	9
SCHEDA AREE BOSCHIVE 07.....	10
SCHEDA AREE BOSCHIVE 08 .....	11
SCHEDA FORMAZIONI ARBUSTIVE IN EVOLUZIONE NATURALE 01.....	12



## PREMESSA

La revisione delle aree boschive è stata effettuata mediante visite sul campo, consultazioni catastali, fotointerpretazione di immagini satellitari ed ortofoto aeree, estrazione di immagini più recenti dagli applicativi Google Earth e Google Maps, riunendo le informazioni in ambiente GIS.

Le aree risultate difformi, rispetto ai poligoni topologici scaricati dal SIT Puglia (PPTR approvato) sono state riproposte generando un nuovo shape file, nello stesso sistema di riferimento geografico e dunque perfettamente sovrapponibile al precedente, ma con le modifiche di forma e superficie, riportate in tabella.

Per facilitare l'individuazione sono state inserite, per ogni scheda, le informazioni catastali e la differenza di superficie rilevata. In casi particolari si è proposta la revoca integrale dell'area esaminata, in quanto non sussistenti gli aspetti dimensionali minimi per la definizione legale di bosco, e/o la validità del vincolo in aree fortemente antropizzate e di valore forestale scarsissimo o nullo.

Le formazioni arbustive in evoluzione naturale, esaminate con la stessa metodologia, hanno riportato una sostanziale coincidenza con lo stato dei luoghi, ad eccezione di un'area compresa nello svincolo SS7-SP80 nei pressi della Stazione ferroviaria di Monteiasi, in cui sono presenti individui arborei lungo i rilevati e le banchine stradali (essenzialmente *Pinus pinea* e *P. halepensis*), con sporadiche presenze di olivastri ed una forte infestazione di specie esotiche invasive, come *Robinia pseudoacacia* e *Ailanthus altissima*.

Di seguito le schede:

### SCHEDA AREE BOSCHIVE

- 01 Parco Mar Grande V.le Ionio
- 02 San Vito - Viale del Tramonto
- 03 San Vito - Area esterna Scuola Marina Militare Via Lido Bruno V.le Ionio
- 04 Masseria Fica Piccola
- 05 Macchie delle Caselle (Area 1)
- 06 Macchie delle Caselle (Area 2)
- 07 ASI -Acquedotto del Triglio
- 08 Collina Tamburi

### SCHEDA FORMAZIONI ARBUSTIVE IN EVOLUZIONE NATURALE 0110

- 09 Stazione Monteiasi

## SCHEDA AREE BOSCHIVE 01

Parco Mar Grande V.le Ionio (F. 280)

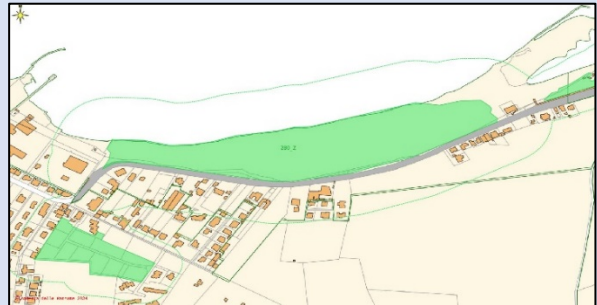
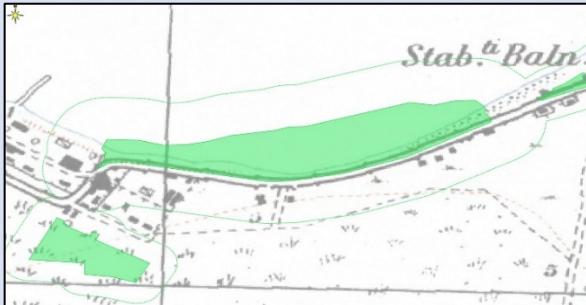

NB le scale delle immagini sono diverse in base alle esigenze dettate dal tipo di cartografia

MOTIVAZIONE: errata estensione del vincolo BP Boschi e della UCP Area di rispetto dei boschi ad un'area di origine artificiale (colmata a mare), con copertura erbacea avventizia/ruderale. Da valutare anche l'UCP *Cordoni dunari*, non coerente con l'origine antropica dell'area.

PROPOSTA DI REVISIONE: riduzione dell'area vincolata.





## SCHEDA AREE BOSCHIVE 02

San Vito - Viale del Tramonto (F. 279)

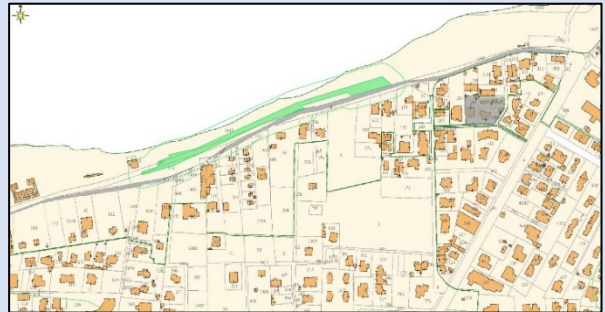
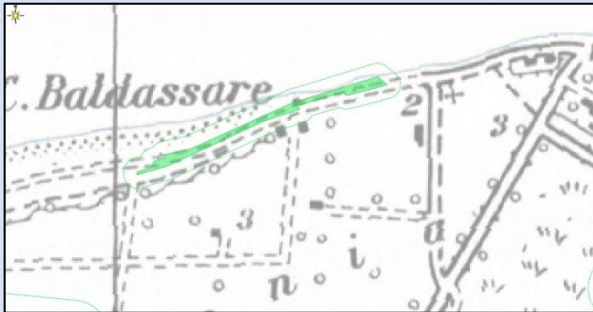

NB le scale delle immagini sono diverse in base alle esigenze dettate dal tipo di cartografia

MOTIVAZIONE: mancanza requisito larghezza minima 20 m.

PROPOSTA DI REVISIONE: revoca dell'area vincolata.



### SCHEDA AREE BOSCHIVE 03

San Vito - Area esterna Scuola Marina Militare Via Lido Bruno V.le Ionio (F. 294)

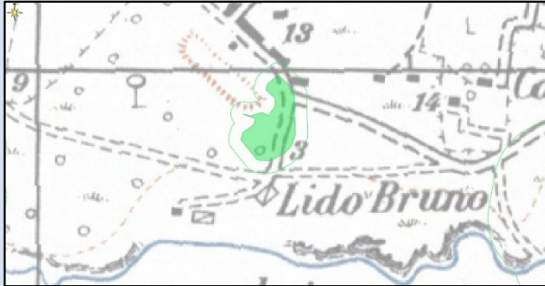

NB le scale delle immagini sono diverse in base alle esigenze dettate dal tipo di cartografia

MOTIVAZIONE: perimetrazione d'una piccola parte di area a verde all'interno della struttura di MariScuola, poco significativa ed interessata da manufatti militari della II Guerra Mondiale.

PROPOSTA DI REVISIONE: revoca dell'area vincolata.





## SCHEDA AREE BOSCHIVE 04

Masseria Fica Piccola (F. 292)



NB le scale delle immagini sono diverse in base alle esigenze dettate dal tipo di cartografia

MOTIVAZIONE: errata imposizione del vincolo BP Boschi e della UCP Area di rispetto dei boschi. La perimetrazione riguarda un oliveto e un frutteto/orto familiare annesso alla Masseria.

PROPOSTA DI REVISIONE: revoca dell'area vincolata





## SCHEDA AREE BOSCHIVE 05

Macchie delle Caselle - Area 1 (F. 147)

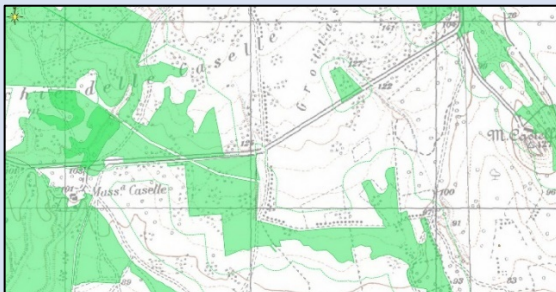

NB le scale delle immagini sono diverse in base alle esigenze dettate dal tipo di cartografia

MOTIVAZIONE: vincolo area boschiva interessato da impianto fotovoltaico ed elettrodotti. Mancano le dimensioni minime di larghezza e superficie per la definizione legale di bosco.

PROPOSTA DI REVISIONE: revoca dell'area vincolata.







## SCHEDA AREE BOSCHIVE o6

Macchie delle Caselle - Area 2 (FF. 147-148-149-150)

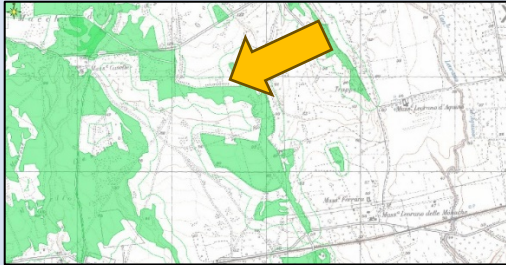

NB le scale delle immagini sono diverse in base alle esigenze dettate dal tipo di cartografia

MOTIVAZIONE: vincolo area boschiva interessato da impianto fotovoltaico, elettrodotti e appezzamenti dedicati all'agricoltura intensiva (uva da tavola a *tendone pugliese*).

PROPOSTA DI REVISIONE: riduzione dell'area vincolata.

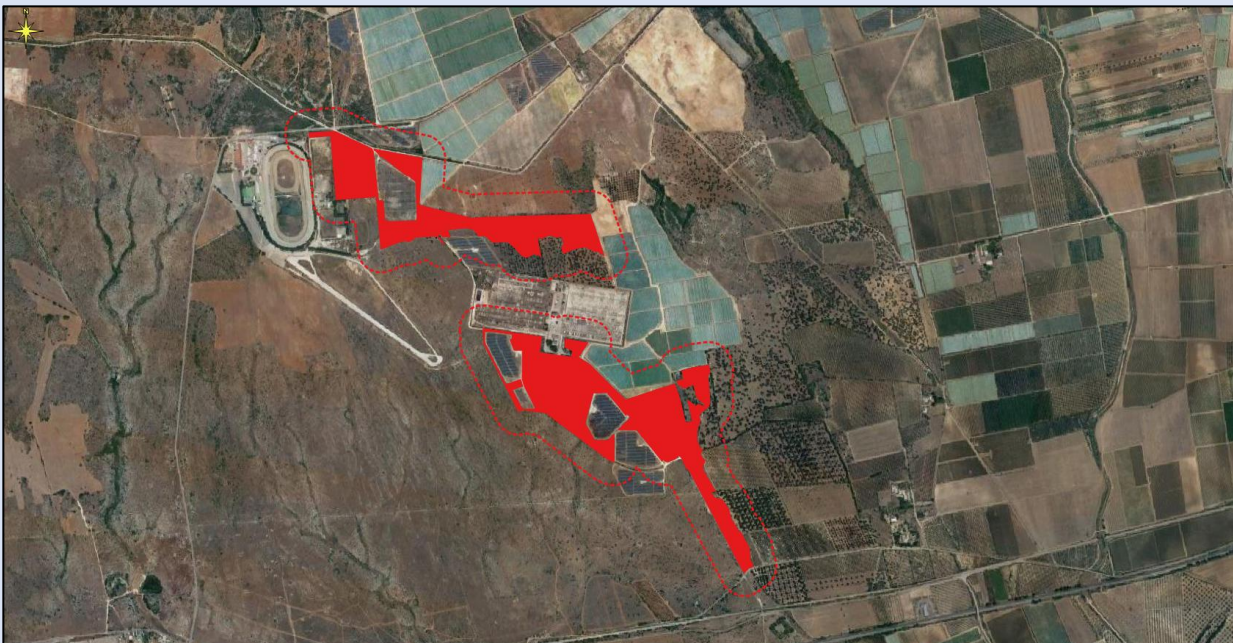



## SCHEDA AREE BOSCHIVE 07

ASI - Acquedotto del Triglio (FF. 189-202)

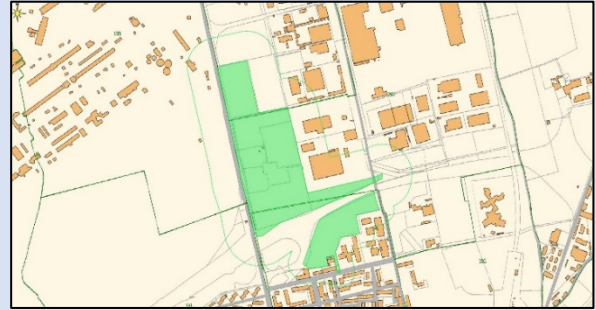

NB le scale delle immagini sono diverse in base alle esigenze dettate dal tipo di cartografia

MOTIVAZIONE: il vincolo area boschiva della parte a Sud interessa il rilevato stradale della superstrada SS7 ed un piazzale dell'Area industriale ASI.

PROPOSTA DI REVISIONE: riduzione dell'area vincolata.





## SCHEDA AREE BOSCHIVE 08

Collina Tamburi 03 (F. 202)

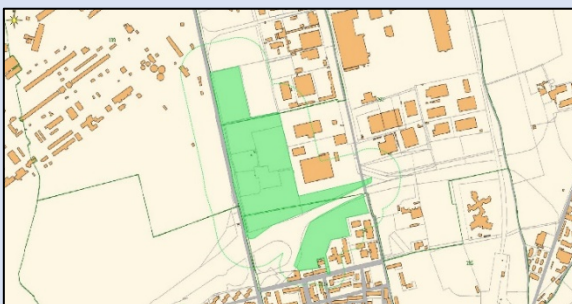
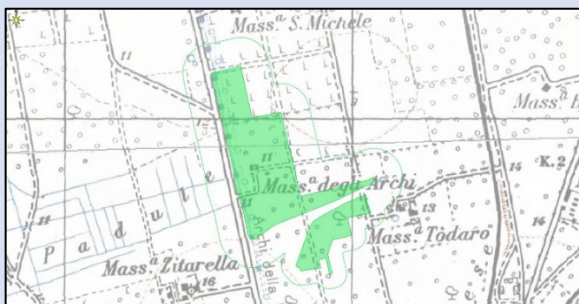

NB le scale delle immagini sono diverse in base alle esigenze dettate dal tipo di cartografia

MOTIVAZIONE: il vincolo area boschiva, nella parte a Sud del poligono, si sovrappone ad una strada pubblica.

PROPOSTA DI REVISIONE: riduzione dell'area vincolata.





## SCHEDA FORMAZIONI ARBUSTIVE IN EVOLUZIONE NATURALE 01

Stazione Monteiasi F. 200 (Isola amministrativa in territorio di Grottaglie)

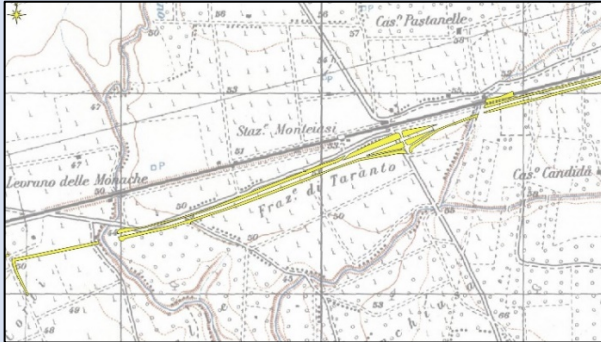

NB le scale delle immagini sono diverse in base alle esigenze dettate dal tipo di cartografia

MOTIVAZIONE: area di pertinenza stradale, con vegetazione interessata da infiltrazione di specie aliene invasive (*Robinia pseudoacacia* e *Ailanthus altissima*).

PROPOSTA DI REVISIONE: revoca dell'area vincolata.

